

Prof. Dr. Hendrik Schröder
International Media Management (SS08)
Erfasste Fragebögen = 24



Auswertungsteil der geschlossenen Fragen

Legende

Frage-
text

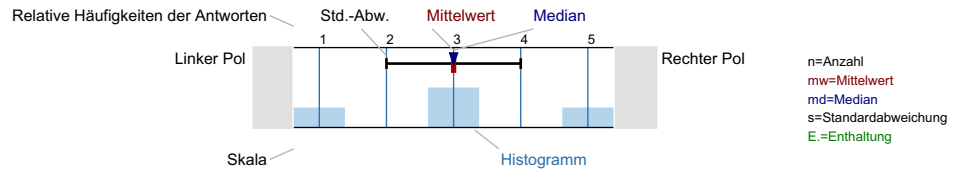

Gesamtbewertung

Den Lerneffekt dieser LV empfinde ich bisher als...

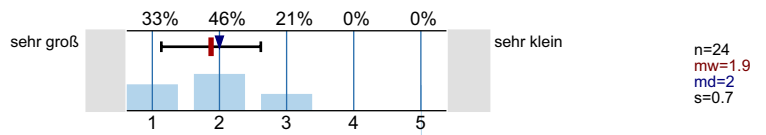

Insgesamt betrachtet beurteile ich diese LV als...

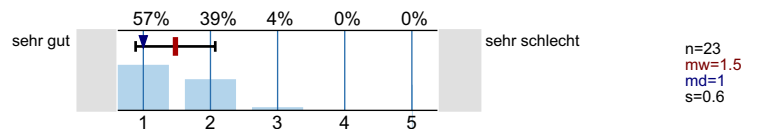

Inhalt und Aufbau

Die Lernziele der LV wurden von Anfang an klar und nachvollziehbar gemacht.

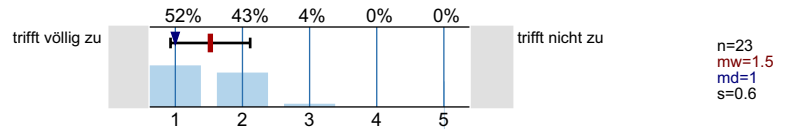

Die thematische Abfolge der behandelten Themenbereiche wirkt auf mich aufeinander abgestimmt.

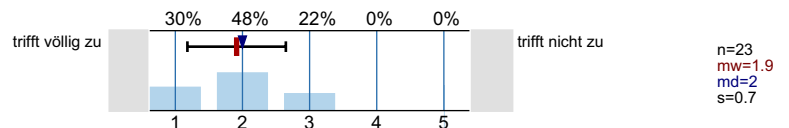

Die Relevanz der Lehrinhalte für das Studienziel wurde klar verdeutlicht.

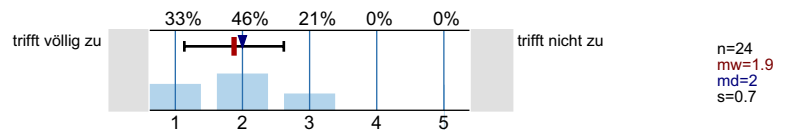

Der Einsatz von Medien erscheint mir sinnvoll in das didaktische Konzept der LV eingebettet.

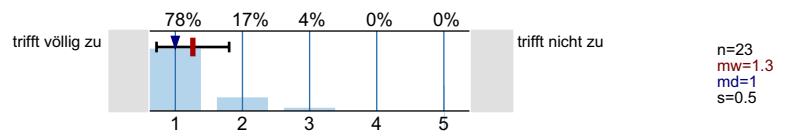

Lehrperson/Betreuung

Die/der Lehrende wirkt auf mich gut vorbereitet.

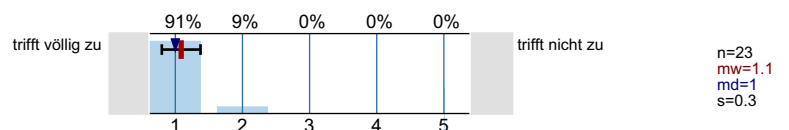

Die Darstellung und Erklärungsschritte der/des Lehrenden kann ich inhaltlich gut nachvollziehen.

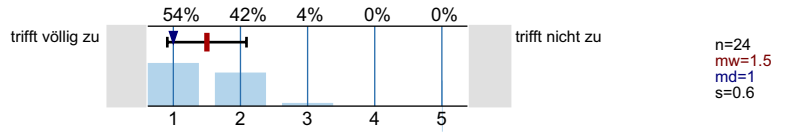

Fragen werden von der/dem Lehrenden für mich klar und ausführlich beantwortet.

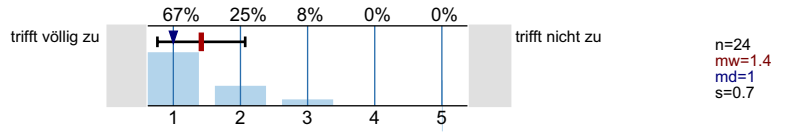

Leistungs- und Prüfungsanforderungen werden für mich transparent dargestellt.

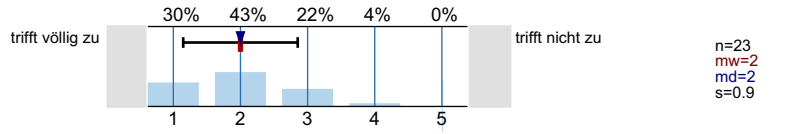

Auf Wunsch werde ich angemessen betreut.

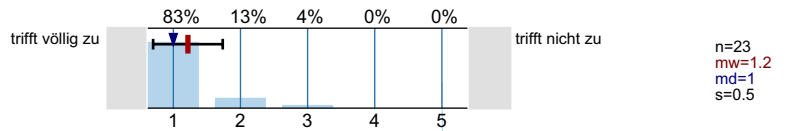

Die Internetangebote des Lehrstuhls unterstützen meine Vor- und Nachbereitung.

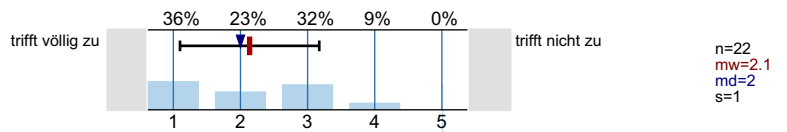

Umfang und Schwierigkeitsgrad

Den Vor- und Nachbereitungsaufwand empfinde ich als...

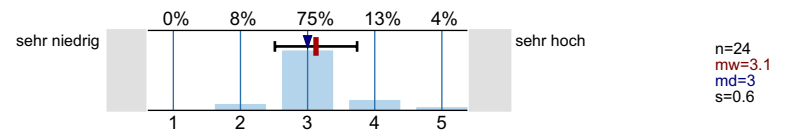

Den Umfang der in dieser LV behandelten Inhalte empfinde ich als...

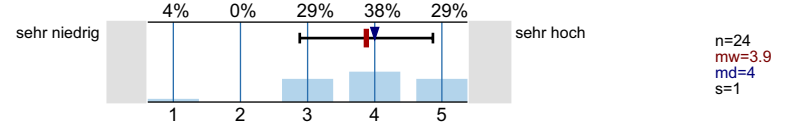

Den Schwierigkeitsgrad des in dieser LV behandelten Stoffes empfinde ich insgesamt als...

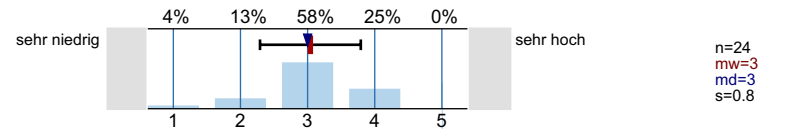

Angaben zur Person

Ihr Geschlecht:

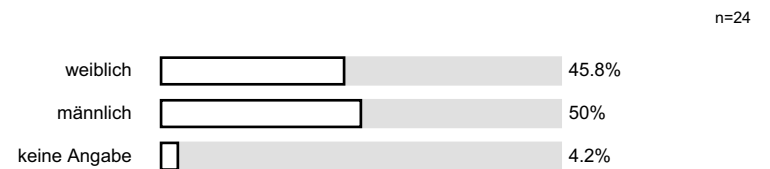

Welchen Studiengang belegen Sie?

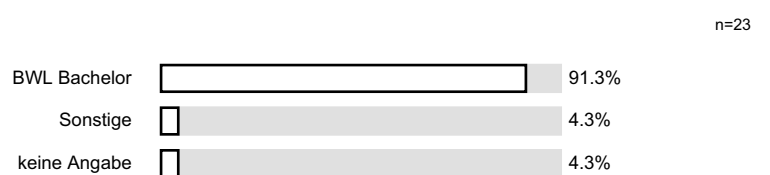

In welchem Semester (d.h. Semester in diesem Studiengang) studieren Sie?

n=23

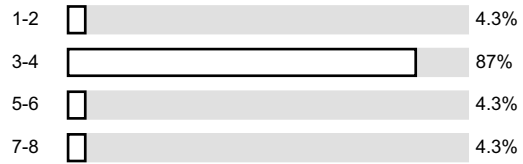

Ich besuche die Veranstaltung aus folgenden Gründen (Mehrfachnennungen möglich):

n=24

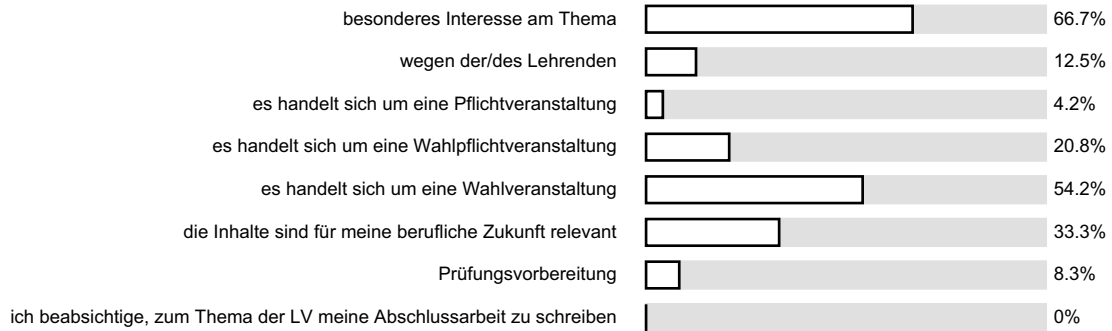

An wie vielen Sitzungen der LV haben Sie bisher NICHT teilnehmen können?

n=21

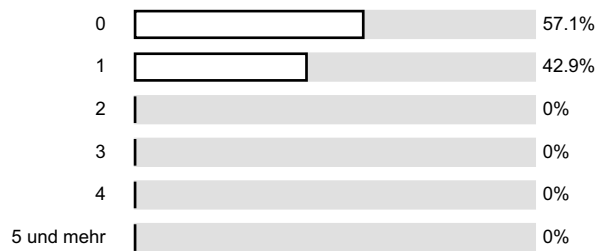

Wie viel Zeit verwenden Sie pro Woche durchschnittlich für die Vor- und Nachbereitung für diese LV? (Ohne die Zeit der LV oder den Arbeitsaufwand für Leistungsnachweis bzw. Prüfung)

n=21

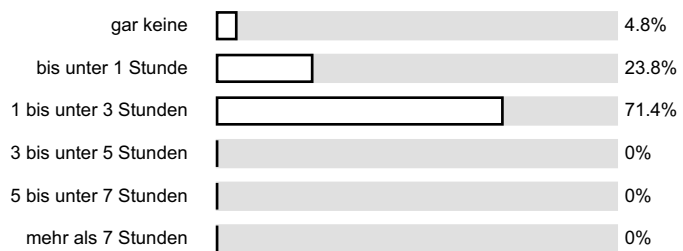

Profillinie

Teilbereich: **Wirtschaftswissenschaften**
 Name der/des Lehrenden: **Prof. Dr. Hendrik Schröder**
 Titel der Lehrveranstaltung: **International Media Management**
 (Name der Umfrage)

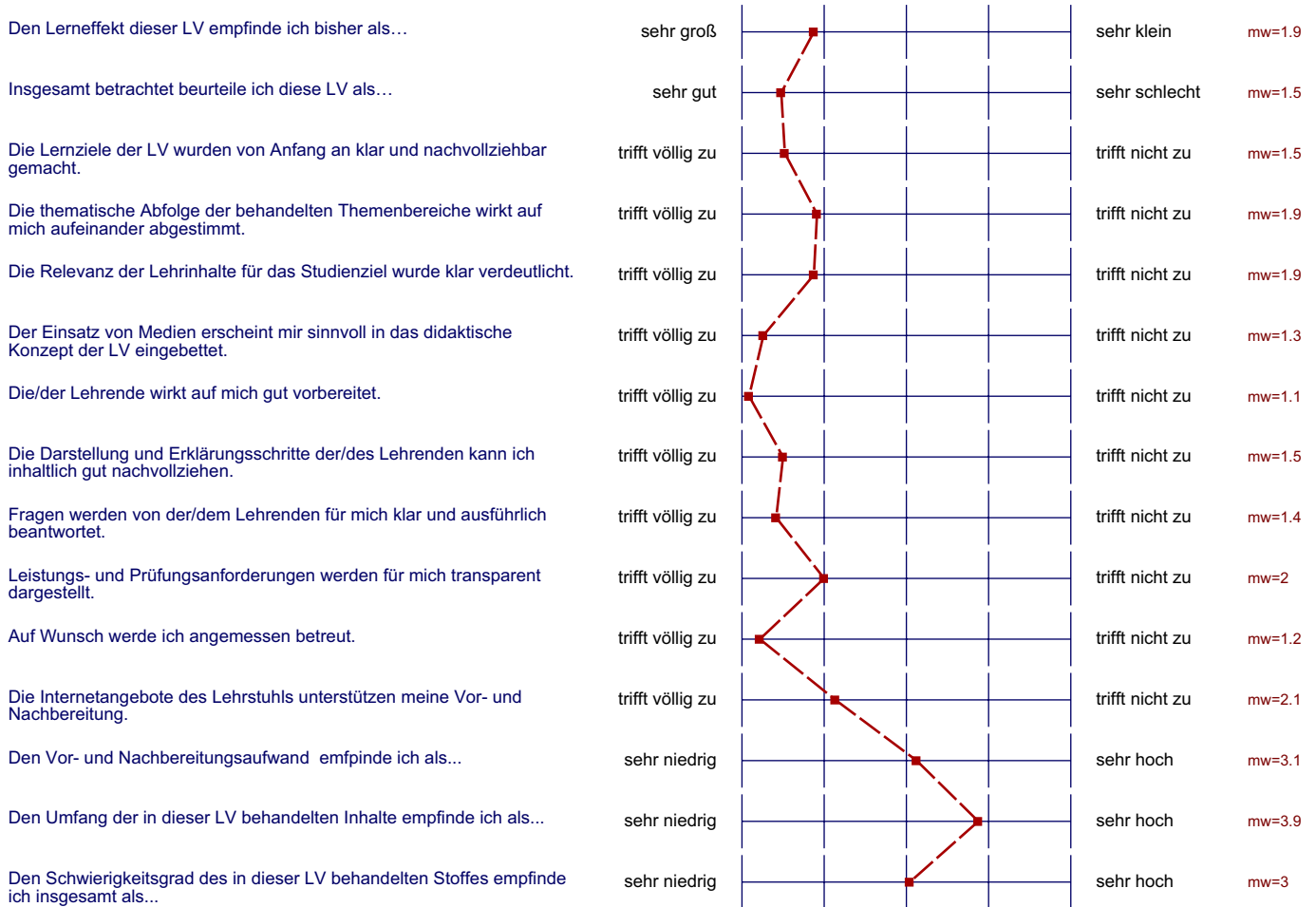

Auswertungsteil der offenen Fragen

Anregungen und Kritik

Was hat Ihnen an dieser LV besonders gut gefallen?

- Engagement der Lehrenden
- Erzählungen aus der Praxis

praxis ~~er~~blauende Reaktion,
viel Eigeninitiative schließt

Thematik, Aktualität, Interesse an Media Management!

Jeder sympathische Kollege, die sich
wirklich viel Hilfe gibt!

Engagement der Lehrenden, lockere Art

Es ist ein guter Einblick in das reale Leben!

eher praktische Ausrichtung der Veranstaltung

- Man hat einen guten Einblick in die Praxis bekommen.
- Man musste Aufgaben lösen, ~~etwa~~ wie in der Praxis, was sehr gut war!

1/2

Die ideale Struktur des Lehrstoffes und der Lehrstoff selbst, der wahres Interesse weckt.

Kontaktaufnahme zu Agenturen, Beispiele aus der Praxis!
Praxisbezug

Nähe zu den Studenten

die interessante Vorstellung der Themen durch die Dozentin

Praxisbezug

Was könnte künftig besser gemacht werden?

/

4 Stunden sind definitiv zu lang, wollen wir 8-12⁰⁰
 Die Konzeption ist zu 11 Uhr meiste weg!

nach 4 Stunden am Stück (wir 2 kleine Pausen)
 weil so viel Input lässt irgendwann die
 sehr viel Stoff

/

theoretische Grundlagen etwas straffer
 noch mehr Praxisaufgaben

Nicht mehr ganz so früh das Seminar anfangen (besser ab 10 Uhr)

1/2

800 ist sehr hoch

Transparentere Aufgabenstellungen
