

Prof. Dr. Hendrik Schröder
Fachseminar Marketing und Handel (WiWi_WS0910_43) (WS09/10)
 Erfasste Fragebögen = 25



Auswertungsteil der geschlossenen Fragen

Legende

Fragestext

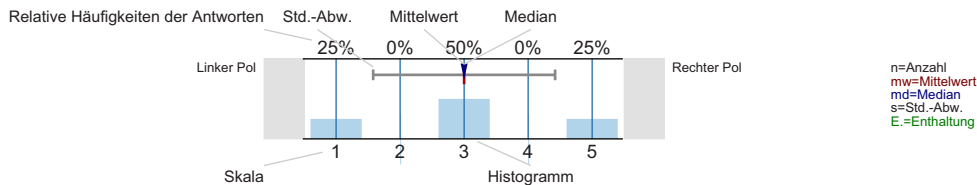

Gesamtbewertung

Den Lerneffekt dieser LV empfinde ich bisher als...

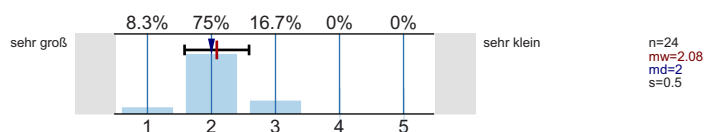

Insgesamt betrachtet beurteile ich diese LV als...

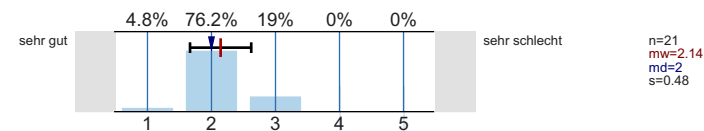

Inhalt und Aufbau

Die Lernziele der LV wurden von Anfang an klar und nachvollziehbar gemacht.

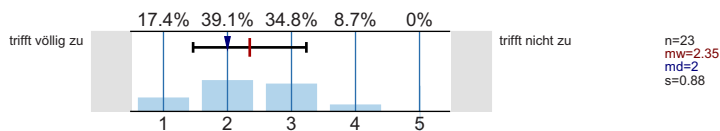

Die thematische Abfolge der behandelten Themenbereiche wirkt auf mich aufeinander abgestimmt.

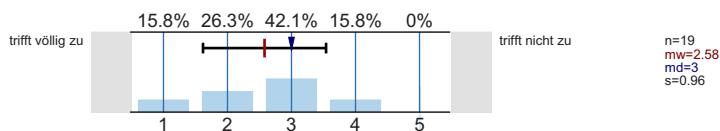

Die Relevanz der Lehrinhalte für das Studienziel wurde klar verdeutlicht.

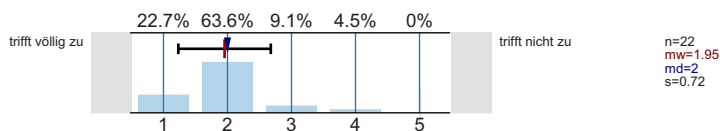

Lehrperson/Betreuung

Leistungs- und Prüfungsanforderungen werden für mich transparent dargestellt.

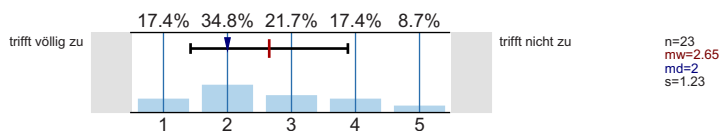

Auf Wunsch werde ich vom Team des Lehrstuhls bei meiner Vor- und Nachbereitung angemessen betreut.

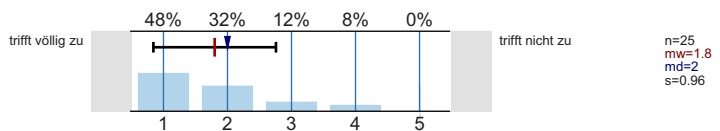

Aktive Mitarbeit der Studierenden ist möglich und erwünscht.

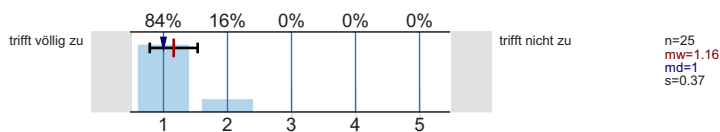

Umfang und Schwierigkeitsgrad

Der Schwierigkeitsgrad der Referatsthemen ist angemessen.

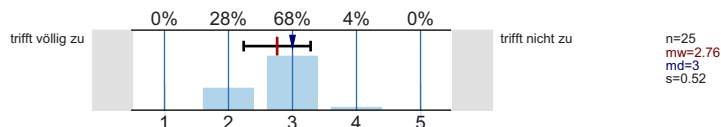

Die/der Lehrende gibt ausreichend erklärende und weiterführende Informationen zu den referierten Themen.

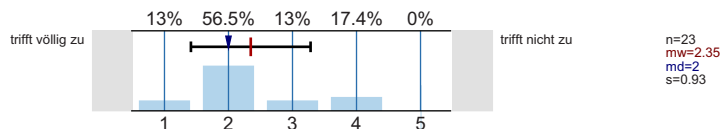

Angaben zur Person

Ihr Geschlecht:

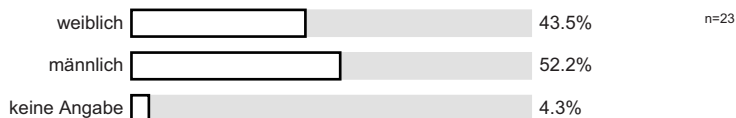

Welchen Studiengang belegen Sie?

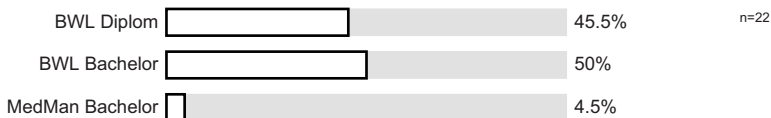

In welchem Fachsemester (d.h. Semester in diesem Studiengang) studieren Sie?



Ich besuche die Veranstaltung aus folgenden Gründen (Mehrfachnennungen möglich):

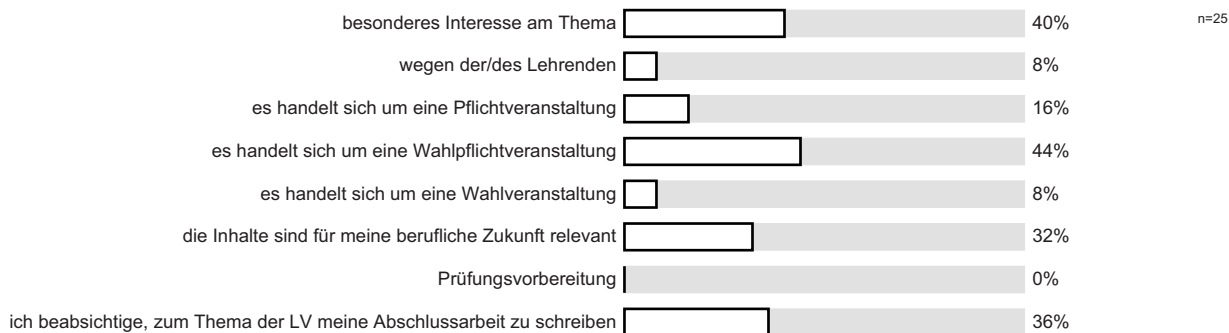

An wie vielen Sitzungen der LV haben Sie bisher NICHT teilnehmen können?

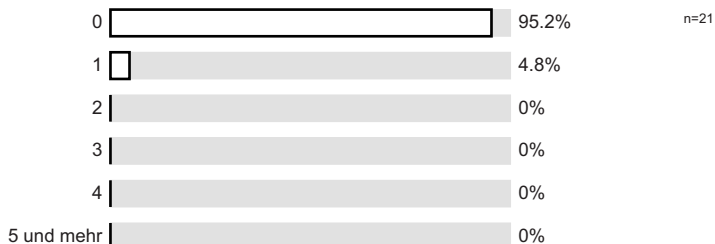

Wie viel Zeit verwenden Sie pro Woche durchschnittlich für die Vor- und Nachbereitung für diese LV? (Ohne die Zeit der LV oder den Arbeitsaufwand für Leistungsnachweis bzw. Prüfung)

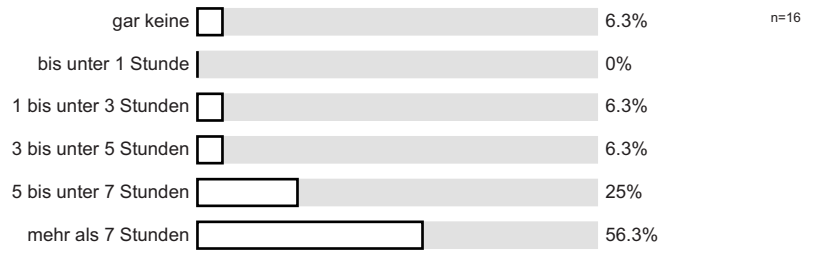

Profillinie

Teilbereich: Wirtschaftswissenschaften
 Name der/des Lehrenden: Prof. Dr. Hendrik Schröder
 Titel der Lehrveranstaltung: Fachseminar Marketing und Handel (WiWi_WS0910_43)
 (Name der Umfrage)

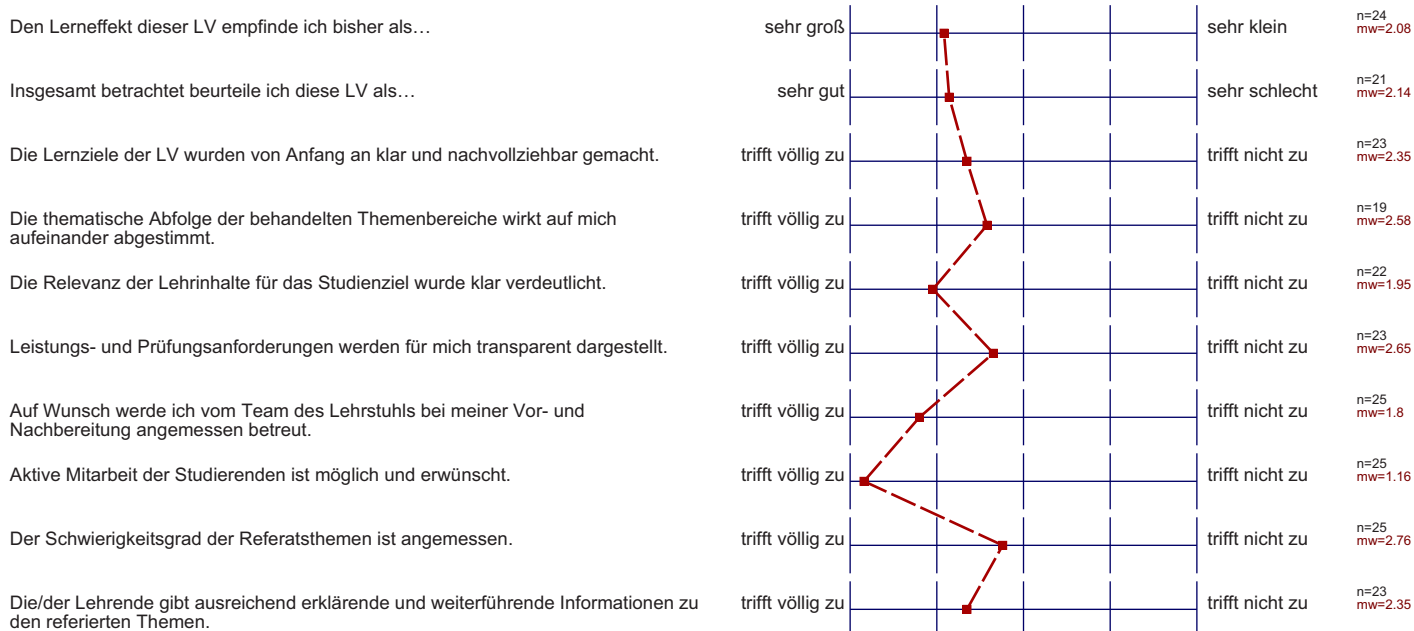

Auswertungsteil der offenen Fragen

Anregungen und Kritik

Was hat Ihnen an dieser LV besonders gut gefallen?

1/2		
Aufteilung auf zwei Tage!		
Die Betreuung war gut.		
- Teamwork ist gefragt - ausreichende Bearbeitungszeit		
Vorgehen an sich gut, Betreuer hat sich Zeit genommen		

Das direkte Feedback seitens der Betreuer, des Professors und der gesamten Studierenden

Hohe Motivation der Studierenden

Was könnte künftig besser gemacht werden?

Transparentere Darstellung was inhaltlich erwartet wird

Vorschlag: Gespräche mit dem jeweiligen Betreuer schriftlich festhalten. Zweck: Orientierung.

Eine Möglichkeit zuvor die Geräte zu testen wäre gut

- teilw. wurden den Studenten, die das gleiche Thema hatten, unterschiedliche und voneinander abweichende Hinweise gegeben

<p>Giel. sollte man vor dem 1. Treffen schon Informationen zu seinem Thema bekommen damit man sich besser vorbereiten kann. Betreuer war subjektiv bei dem Gespräch nicht sonderlich gut ^{zugeschaut}</p>		<p>Thema bekommen damit man sich besser vorbereiten kann. Betreuer war subjektiv bei dem Gespräch nicht sonderlich gut vorbereitet</p>
---	--	---

<p>Lunch mit Feinstk 1 Getränke im Raum</p>		
---	--	--

<p>präzises Mitarbeiter-Feedback" die Themenstellung "auf den Punkt"</p>	<p>bei den beiden Vorbesprechungen, um bearbeiten zu können.</p>	
--	--	--