



ZfH/Universität Duisburg-Essen

Herr Prof. Dr. rer. pol. Hendrik Schröder
(PERSÖNLICH)

Auswertungsbericht zur Lehrveranstaltungsbeurteilung - WS 15/16

Sehr geehrte/r Herr Prof. Dr. rer. pol. Hendrik Schröder,

Sie erhalten hier die Ergebnisse der automatisierten Auswertung zur Veranstaltung "Märkte & Unternehmen (Vorlesung; WS 15/16)" im Rahmen der Lehrveranstaltungsbeurteilung im WS 15/16.

Im Ergebnisbericht werden die Rücklaufanzahl sowie die statistischen Kennwerte arithmetisches Mittel (Mittelwert), Standardabweichung und Median aufgeführt und der Mittelwert durch eine Profillinie grafisch dargestellt. Darüber hinaus werden die Angaben aus Freitextfeldern angezeigt.

Bitte beachten Sie, dass längere Fragetexte bei der Darstellung der Profillinie möglicherweise abgeschnitten sein könnten.

Zur Beantwortung von Fragen oder für sonstige Rückmeldungen stehen wir Ihnen gern zur Verfügung.

Mit freundlichen Grüßen
Ihr Evaluationsteam des ZfH

Zentrum für Hochschul- und Qualitätsentwicklung (ZfH)
Universität Duisburg-Essen, Campus Duisburg
Keetmanstr. 3-9, 47058 Duisburg
Raum SK 315
TEL: +49(0)203 379-2550/1355
FAX: +49(0)203 379-2210

E-Mail: evaluation@uni-due.de
Internet: <http://udue.de/zfhqm>

Prof. Dr. rer. pol. Hendrik Schröder
Märkte & Unternehmen (Vorlesung; WS 15/16) (WS 15/16)
 Erfasste Fragebögen = 15



Auswertungsteil der geschlossenen Fragen

Legende

Frage**text**

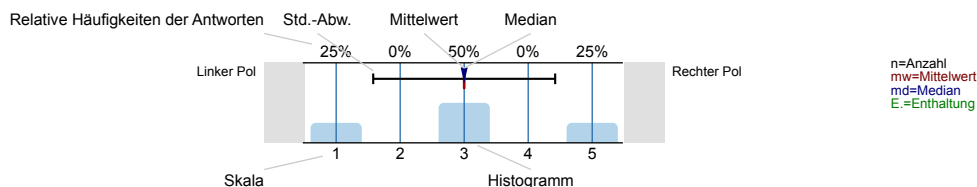

Struktur und Aufbau

Die Lernziele der Veranstaltung werden deutlich gemacht.

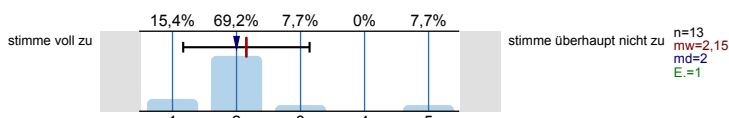

Anforderungen (Vor- und Nachbereitung, aktive Mitarbeit) werden deutlich dargestellt.

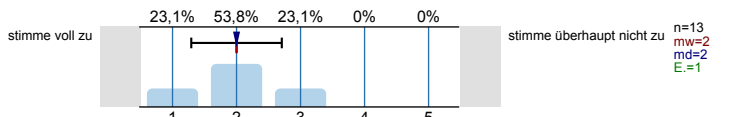

Die Inhalte der Veranstaltung knüpfen an mein Vorwissen an.

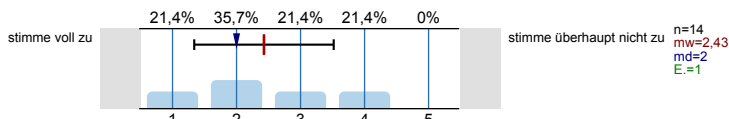

Die Inhalte der Einzeltermine werden verständlich in einen thematischen Gesamtzusammenhang eingeordnet.

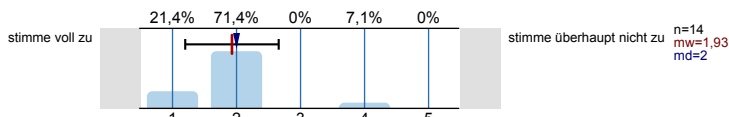

Prüfungsanforderungen werden deutlich dargestellt.

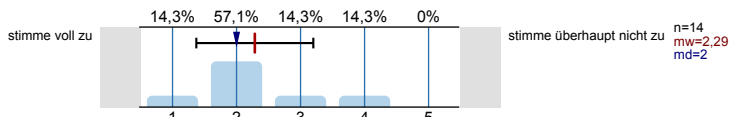

Vermittlung und Aufarbeitung von Inhalten

Die Lehr-/Lerninhalte werden verständlich vermittelt bzw. aufbereitet.

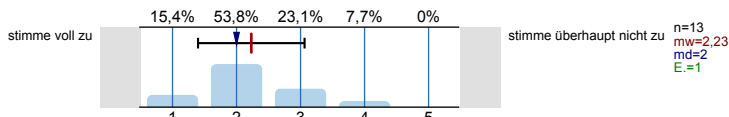

Dem Tempo bei der Vermittlung bzw. Erarbeitung von Lehr-/Lerninhalten kann ich gut folgen.

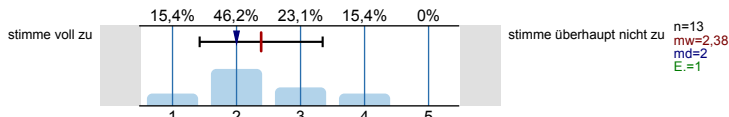

Lehr-/Lernmethoden werden zielführend eingesetzt.

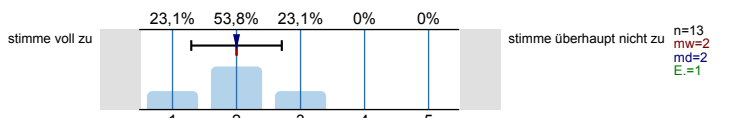

Ein Bezug zwischen Veranstaltungsinhalten und Berufsfeld bzw. Anwendung wird hergestellt.

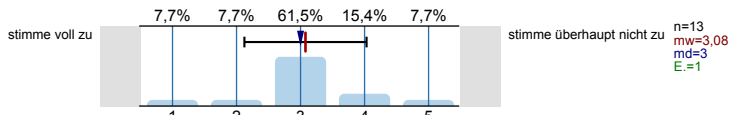

Das Lernarrangement versetzt mich in die Lage, Inhalte selbstständig zu vertiefen.

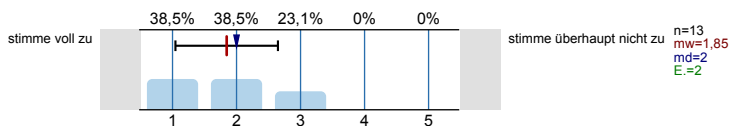

Die Anforderungen im Rahmen der Veranstaltung (Vor- und Nachbereitung, aktive Mitarbeit) kann ich erfüllen.

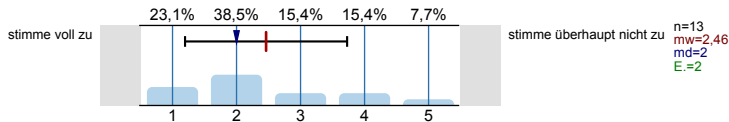

Die/der Lehrende...

...wirkt bei den Einzelterminen auf mich gut vorbereitet.

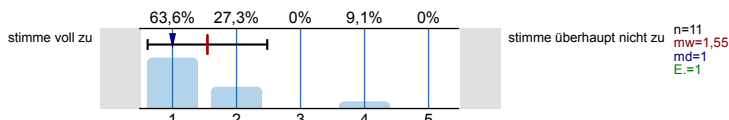

...zeigt ausgeprägtes Interesse am Lernerfolg der Studierenden.

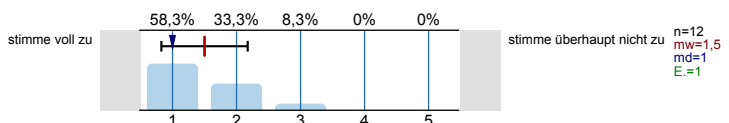

...fördert Fragen und aktive Mitarbeit der Studierenden.

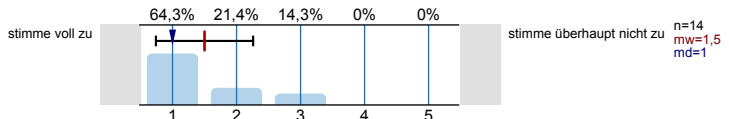

...geht auf Fragen bzw. Anmerkungen der Studierenden angemessen ein.

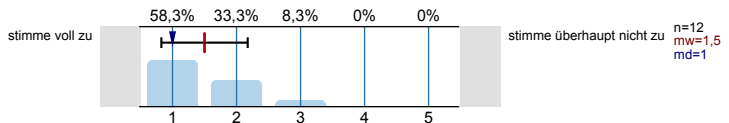

...sorgt für eine ruhige Arbeitsatmosphäre.

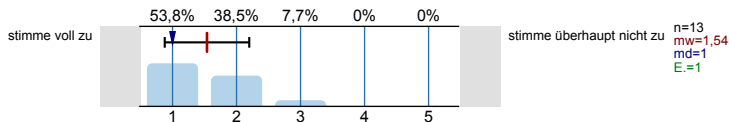

...schafft ein meiner Ansicht nach konstruktives Lernklima.

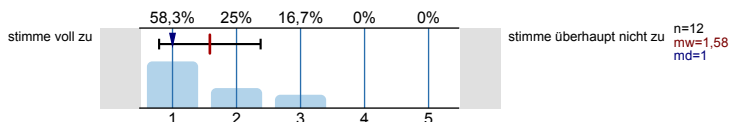

...steht mir bei Bedarf für Rückfragen und weitere Hilfestellung ausreichend zur Verfügung.

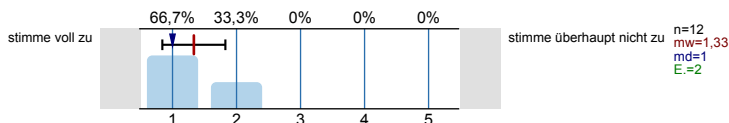

Hilfsmittel

Falls Hilfsmittel zur Vor- und Nachbereitung der Veranstaltung (z.B. Skript, Folien, E-Learning-Angebote) zur Verfügung gestellt werden: Diese Hilfsmittel empfinde ich als hilfreich.

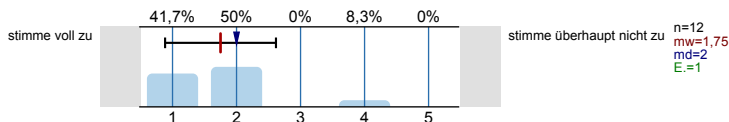

Ich habe den Eindruck, dass die Mehrheit der Studierenden in dieser Veranstaltung...

...die Einzeltermine regelmäßig besuchen.

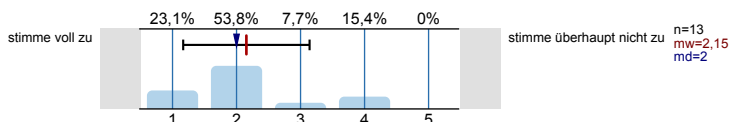

...sich ausreichend auf die Einzeltermine vorbereiten.

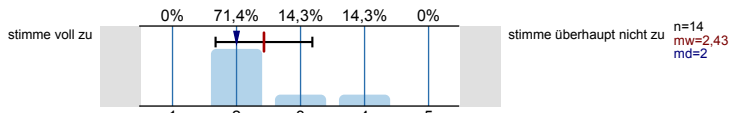

...sich, soweit möglich, aktiv an der Veranstaltung beteiligen.

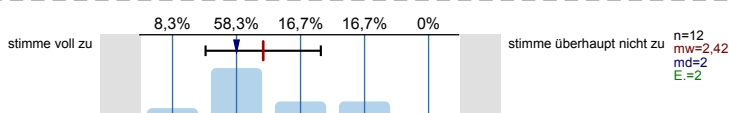

...die Veranstaltung aufmerksam und interessiert verfolgen.

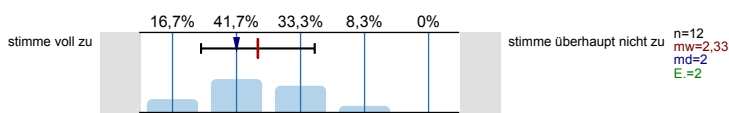

...ausreichend zum Gelingen der Veranstaltung beitragen.

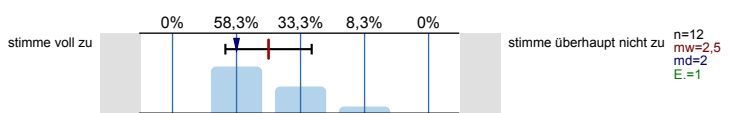

Die Veranstaltung trägt dazu bei, dass...

...ich grundlegende Sachverhalte zum behandelten Themengebiet wiedergeben kann.

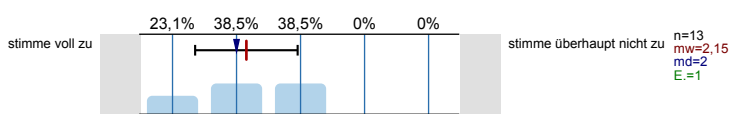

...ich in der Lage bin, eine typische Frage- bzw. Problemstellung des behandelten Themengebiets zu bearbeiten.

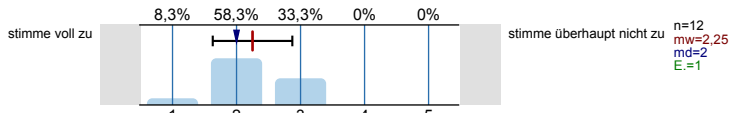

...ich Grenzen und Möglichkeiten behandelter Lehr-/ Lerninhalte (z.B. Widersprüche zwischen verschiedenen Modellen oder Verfahren) kritisch diskutieren kann.

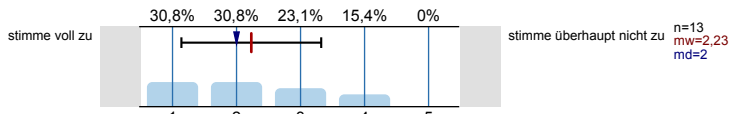

...ich meine fachmethodischen Kompetenzen (z.B. naturwissenschaftliche Arbeitsweisen, Methoden der Textanalyse, Methoden empirischer Sozialforschung) durch den Besuch der Veranstaltung verbessere.

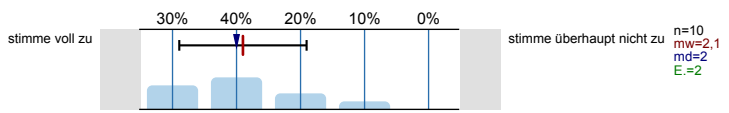

...ich meine Kompetenz zu selbstständigem Arbeiten verbessere.

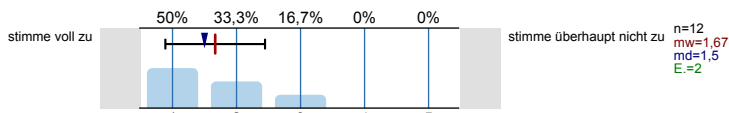

...ich mich für das behandelte Thema interessiere.

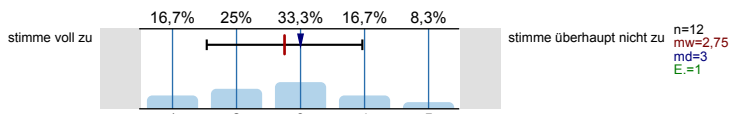

Referate, Präsentationen etc.

Den Anteil an studentischen Beiträgen (Referate, Präsentationen etc.) an der Gesamtveranstaltung empfinde ich als angemessen.

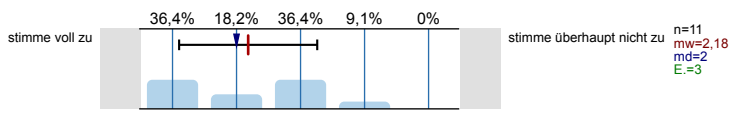

Die meisten studentischen Beiträge (Referate, Präsentationen etc.) in der Veranstaltung...

...werden von der/dem Lehrenden angemessen reflektiert.

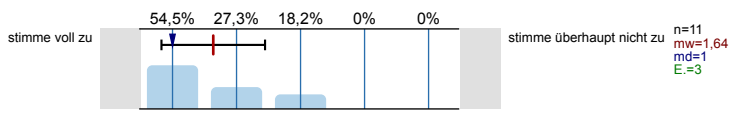

...tragen bei mir zum Verständnis der Inhalte bei.

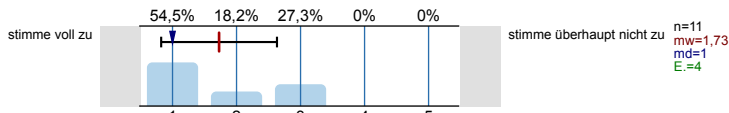

...werden angemessen präsentiert (z.B. Medieneinsatz, Handout etc.).

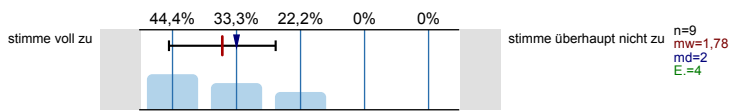

...sind didaktisch gut gestaltet (z.B. Strukturierung, Anschaulichkeit etc.).

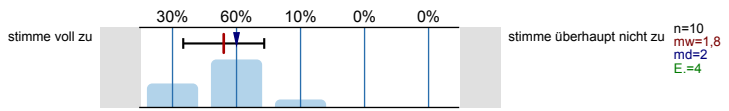

...sind inhaltlich auf einem angemessenem Niveau.

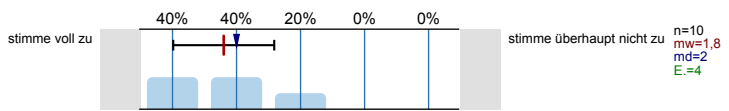

...tragen dazu bei, dass ich mich für das behandelte Thema interessiere.

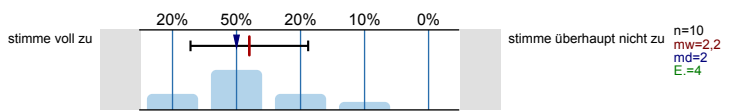

Lernraumbedingungen

Das Verhältnis der Studierenden-Anzahl zur Raumgröße ist aus meiner Sicht akzeptabel.



Die Ausstattung des Lernraums (Möbiliar, Medientechnik, ggf. Gestaltung der Lernplattform im Rahmen von E-Learning etc.) empfinde ich als zweckdienlich.



Workload

Wie viel Zeit verwenden Sie pro Woche durchschnittlich für die Vor- und Nachbereitung dieser Veranstaltung (ohne Präsenzzeit in der Veranstaltung!)?

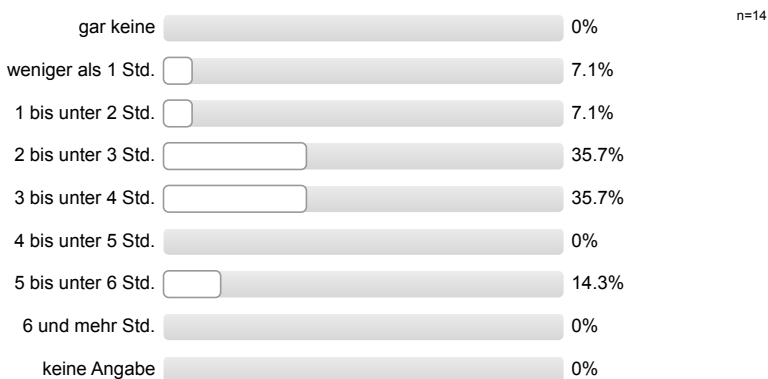

Workload

Den von mir für diese Veranstaltung zu erbringenden Vor- und Nachbereitungsaufwand kann ich insgesamt zeitlich leisten.

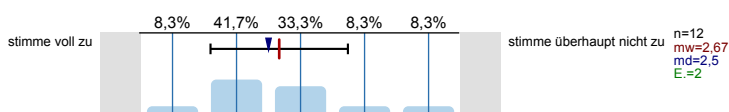

Mein Arbeitsaufwand für diese Veranstaltung deckt sich mit dem für vergleichbare andere Veranstaltungen, die ich selbst besuche oder besucht habe.

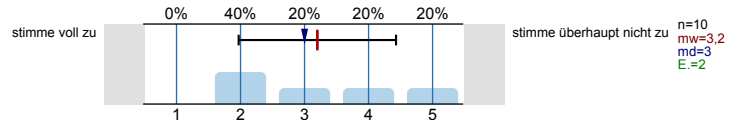

Soziodemografie

Innerhalb welches Studiengangs besuchen Sie diese Veranstaltung?



In welchem Fachsemester studieren Sie?

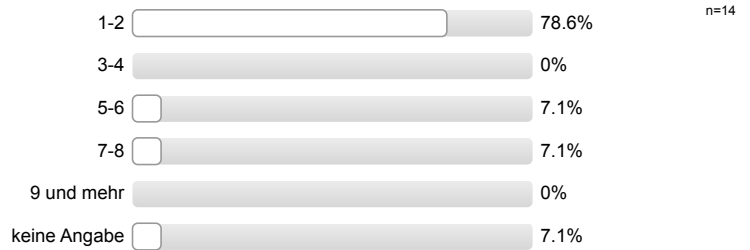

Aus welchen der folgenden Gründe besuchen Sie diese Veranstaltung? (Mehrfachnennung möglich.)

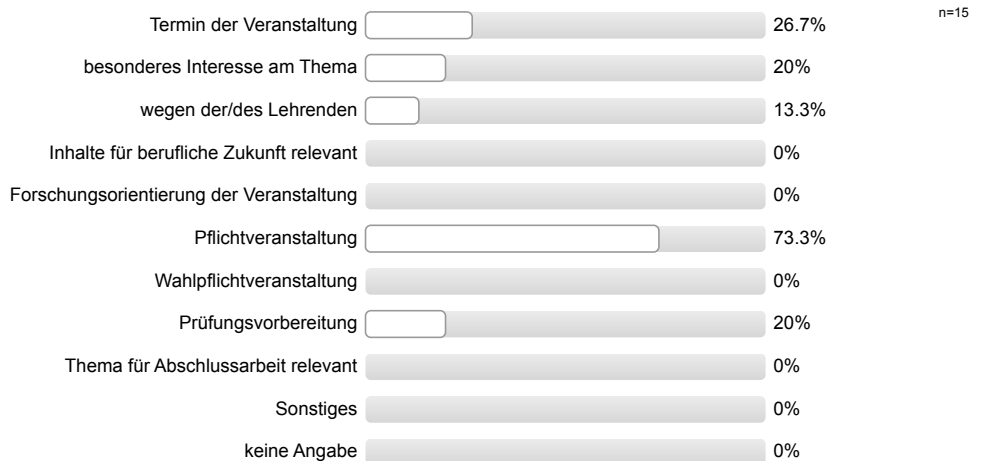

Bitte geben Sie Ihr Geschlecht an.



Gesamtbewertung

Das Anforderungsniveau der Veranstaltung war bisher für mich insgesamt angemessen.

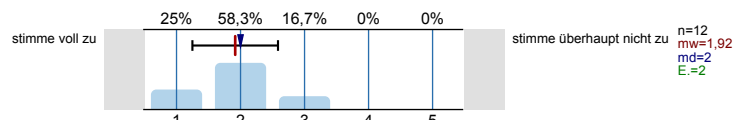

Diese Veranstaltung hatte für mich bis jetzt einen hohen Lerneffekt.

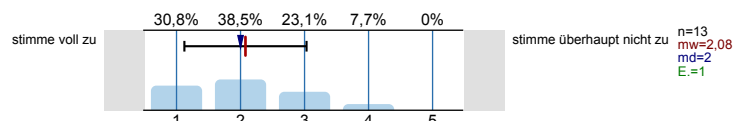

Alles in allem: Wie bewerten Sie diese Veranstaltung bisher? (sehr gut bis sehr schlecht)

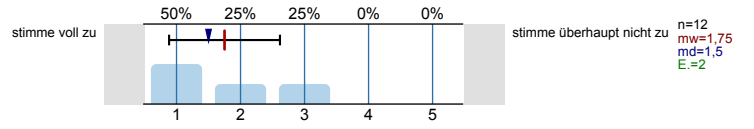

Profilinie

Teilbereich: **Wirtschaftswissenschaften**
 Name der/des Lehrenden: **Prof. Dr. rer. pol. Hendrik Schröder**
 Titel der Lehrveranstaltung: **Märkte & Unternehmen (Vorlesung; WS 15/16)**
 (Name der Umfrage)

Verwendete Werte in der Profilinie: Mittelwert

Struktur und Aufbau

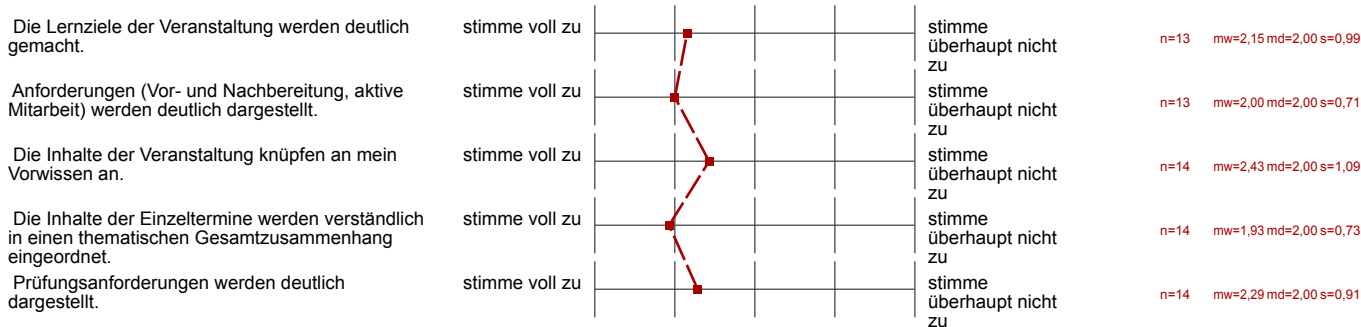

Vermittlung und Aufarbeitung von Inhalten

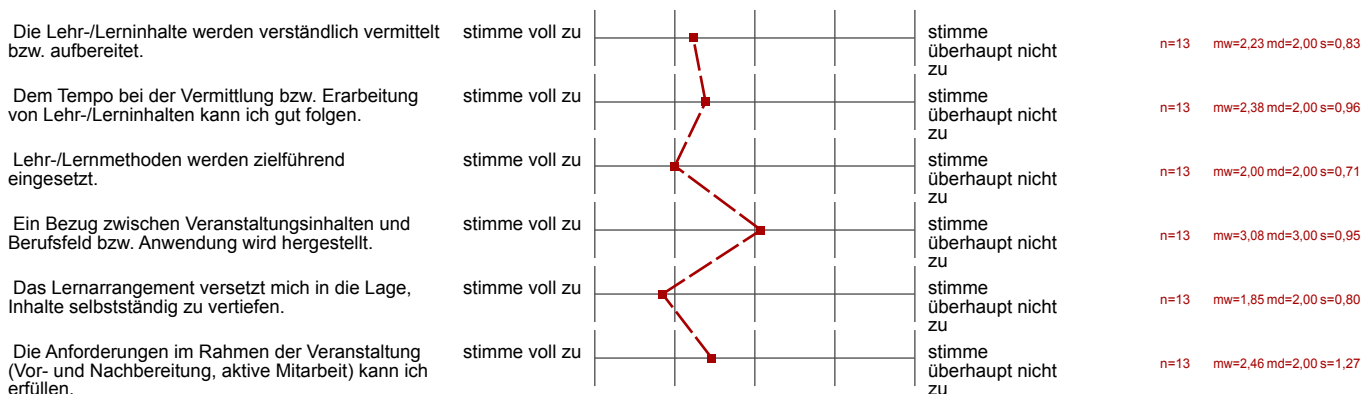

Die/der Lehrende...

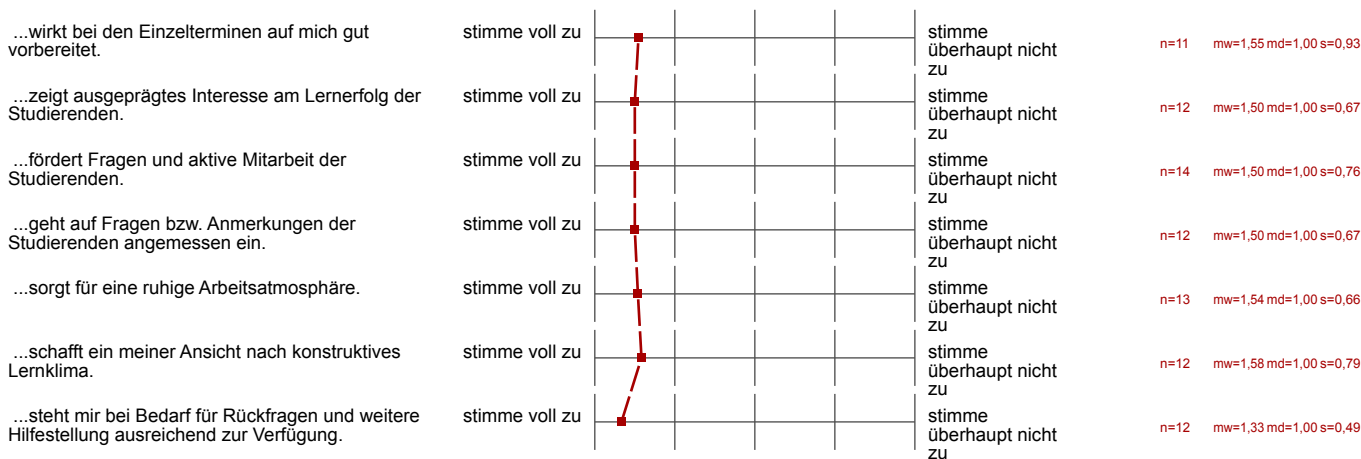

Hilfsmittel

Falls Hilfsmittel zur Vor- und Nachbereitung der Veranstaltung (z.B. Skript, Folien, E-Learning-Angebote) zur Verfügung gestellt werden: Diese



n=12 mw=1,75 md=2,00 s=0,87

Ich habe den Eindruck, dass die Mehrheit der Studierenden in dieser Veranstaltung...

...die Einzeltermine regelmäßig besuchen.



n=13 mw=2,15 md=2,00 s=0,99

...sich ausreichend auf die Einzeltermine vorbereiten.



n=14 mw=2,43 md=2,00 s=0,76

...sich, soweit möglich, aktiv an der Veranstaltung beteiligen.



n=12 mw=2,42 md=2,00 s=0,90

...die Veranstaltung aufmerksam und interessiert verfolgen.



n=12 mw=2,33 md=2,00 s=0,89

...ausreichend zum Gelingen der Veranstaltung beitragen.



n=12 mw=2,50 md=2,00 s=0,67

Die Veranstaltung trägt dazu bei, dass...

...ich grundlegende Sachverhalte zum behandelten Themengebiet wiedergeben kann.



n=13 mw=2,15 md=2,00 s=0,80

...ich in der Lage bin, eine typische Frage- bzw. Problemstellung des behandelten Themengebiets zu bearbeiten.



n=12 mw=2,25 md=2,00 s=0,62

...ich Grenzen und Möglichkeiten behandelte Lehr-/Lerninhalte (z.B. Widersprüche zwischen verschiedenen Modellen oder Verfahren) kritisch



n=13 mw=2,23 md=2,00 s=1,09

...ich meine fachmethodischen Kompetenzen (z.B. naturwissenschaftliche Arbeitsweisen, Methoden der Textanalyse, Methoden empirischer



n=10 mw=2,10 md=2,00 s=0,99

...ich meine Kompetenz zu selbstständigem Arbeiten verbessere.



n=12 mw=1,67 md=1,50 s=0,78

...ich mich für das behandelte Thema interessiere.



n=12 mw=2,75 md=3,00 s=1,22

Referate, Präsentationen etc.

Den Anteil an studentischen Beiträgen (Referate, Präsentationen etc.) an der Gesamtveranstaltung empfinde ich als angemessen.



n=11 mw=2,18 md=2,00 s=1,08

Die meisten studentischen Beiträge (Referate, Präsentationen etc.) in der Veranstaltung...

...werden von der/dem Lehrenden angemessen reflektiert.



n=11 mw=1,64 md=1,00 s=0,81

...tragen bei mir zum Verständnis der Inhalte bei.



n=11 mw=1,73 md=1,00 s=0,90

...werden angemessen präsentiert (z.B. Medieneinsatz, Handout etc.).



n=9 mw=1,78 md=2,00 s=0,83

...sind didaktisch gut gestaltet (z.B. Strukturierung, Anschaulichkeit etc.).



n=10 mw=1,80 md=2,00 s=0,63

...sind inhaltlich auf einem angemessenem Niveau.



n=10 mw=1,80 md=2,00 s=0,79

...tragen dazu bei, dass ich mich für das behandelte Thema interessiere.



n=10 mw=2,20 md=2,00 s=0,92

Lernraumbedingungen

Das Verhältnis der Studierenden-Anzahl zur Raumgröße ist aus meiner Sicht akzeptabel.



n=13 mw=1,08 md=1,00 s=0,28

Die Ausstattung des Lernraums (Möbiliar, Medientechnik. ggf. Gestaltung der Lernplattform im Rahmen von E-Learning etc.) empfinde ich als



n=13 mw=1,15 md=1,00 s=0,38

Workload

Den von mir für diese Veranstaltung zu erbringenden Vor- und Nachbereitungsaufwand kann ich insgesamt zeitlich leisten.



n=12 mw=2,67 md=2,50 s=1,07

Mein Arbeitsaufwand für diese Veranstaltung deckt sich mit dem für vergleichbare andere Veranstaltungen, die ich selbst besuche oder



n=10 mw=3,20 md=3,00 s=1,23

Gesamtbewertung

Das Anforderungsniveau der Veranstaltung war bisher für mich insgesamt angemessen.



n=12 mw=1,92 md=2,00 s=0,67

Diese Veranstaltung hatte für mich bis jetzt einen hohen Lerneffekt.



n=13 mw=2,08 md=2,00 s=0,95

Alles in allem: Wie bewerten Sie diese Veranstaltung bisher? (sehr gut bis sehr schlecht)



n=12 mw=1,75 md=1,50 s=0,87

Auswertungsteil der offenen Fragen

Auto-Gruppe

Was hat Ihnen an dieser Veranstaltung bisher besonders gut gefallen?

- teilweise unterschiedliche Ansätze der Dozenten spiegeln die Vielseitigkeit der Themen wider
 - kritisch-rationale Analysen der Markttheorien, welche man im Bachelor als gegeben ^{angenommen hat}

gute Diskussionen, viel gelernt. Ganz anders als Bachelor-Studium

Die kleinen Gruppen und die Zusammensetzung der Professoren

- gute Diskussionsatmosphäre
- einmaliges Professoren- zu Studierendenverhältnis

Dass sich alle Lehrenden in ~~der~~ jede Veranstaltung verzecht haben und auch Kritik anfordern haben mit dem Dozenten der jeweiligen Veranstaltung.
Die kritische Analyse von Theorien - genauer der Herangehensweise ist sehr positiv für mich gewesen. Da es.

Was könnte künftig besser gemacht werden?

Einmal war es doch etwas viel: 100 Seiten Literatur zu einer Veranstaltung.

Die Texte sind zu lang und teilweise sehr kompliziert formuliert → ausreichende Vorbereitung ist nicht immer möglich
→ schwer Diskussion zu folgen

